

Ünite: İnsanda Büyüme , Üreme Ve Gelişme

Konu : Gelişim Evreleri
Dişi Üreme Yapı ve Organları

İNSANDA BÜYÜME, ÜREME VE GELİŞME

*** **Canlıların nesillerini devam ettirebilmek için; kendilerine benzer bireyler meydana getirmesine üreme denir. *****

***İnsanda **eşeyli üreme** görülür. ***

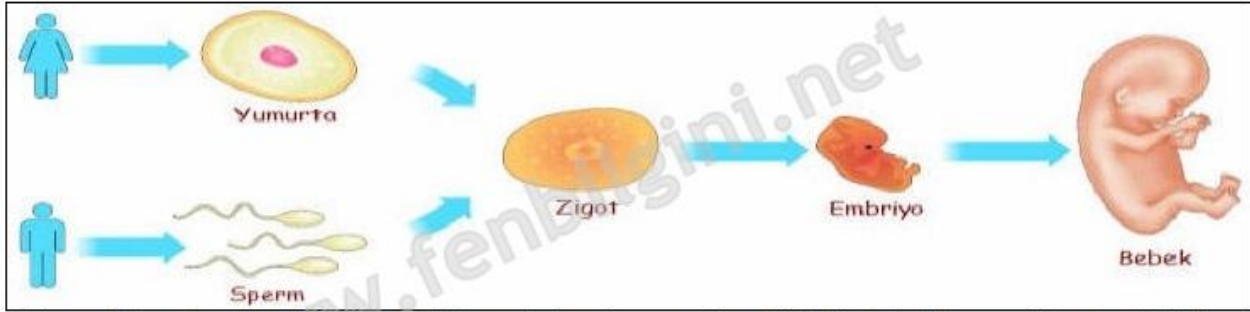

Dişi üreme hücresi **yumurta** ile, erkek üreme hücresi **spermin** çekirdeklerinin birleşmesi ile **zigot** (döllenmiş yumurta) oluşur.

Zigot peş peşe hücre bölünmesi geçirir. Bölünme sonucu oluşan hücreler büyüyüp gelişerek **embriyoyu**; daha sonra da **yavru canlıyı** oluşturur.

*** **Üreme hücreleri yumurta kanalında** birleşir. Zigot embriyoyu oluşturur ve **embriyo, döl yatağında (rahimde)** tutunarak doğuma kadar **gelişir. *****

DIŞI ÜREME YAPI VE ORGANLARI

Döl yatağı: Döllenmiş yumurta hücresi zigotun tutunarak geliştiği bölümdür.

Yumurta kanalı: Yumurtayı döl yatağına taşıyan bölümdür. Döllenme olayı burada gerçekleşir.

Döl yolu: Dişi üreme organının dışarı açılan bölümüdür. Gelişimini tamamlayan bebek buradan doğar.

Yumurtalık: Dişi üreme hücresi yumurtanın mayoz sonucu oluştuğu bölümdür.

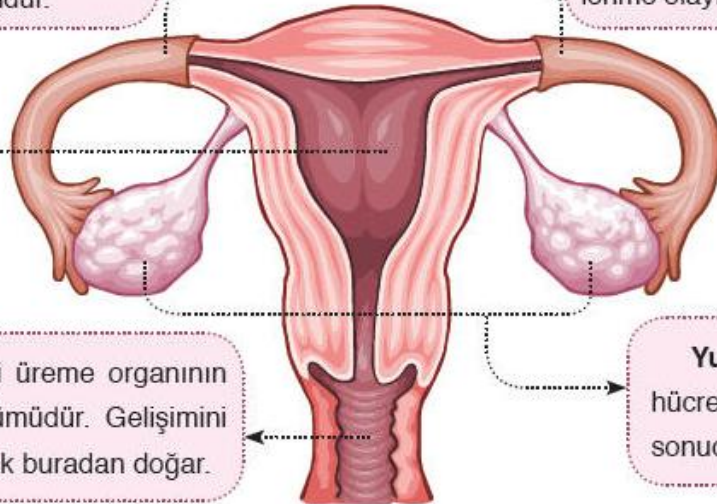

Ünite: İnsanda Büyüme , Üreme Ve Gelişme

Konu : Erkek Üreme Yapı ve Organları
Anne Adayının Dikkat Etmesi Gerekenler

ERKEK ÜREME YAPI VE ORGANLARI

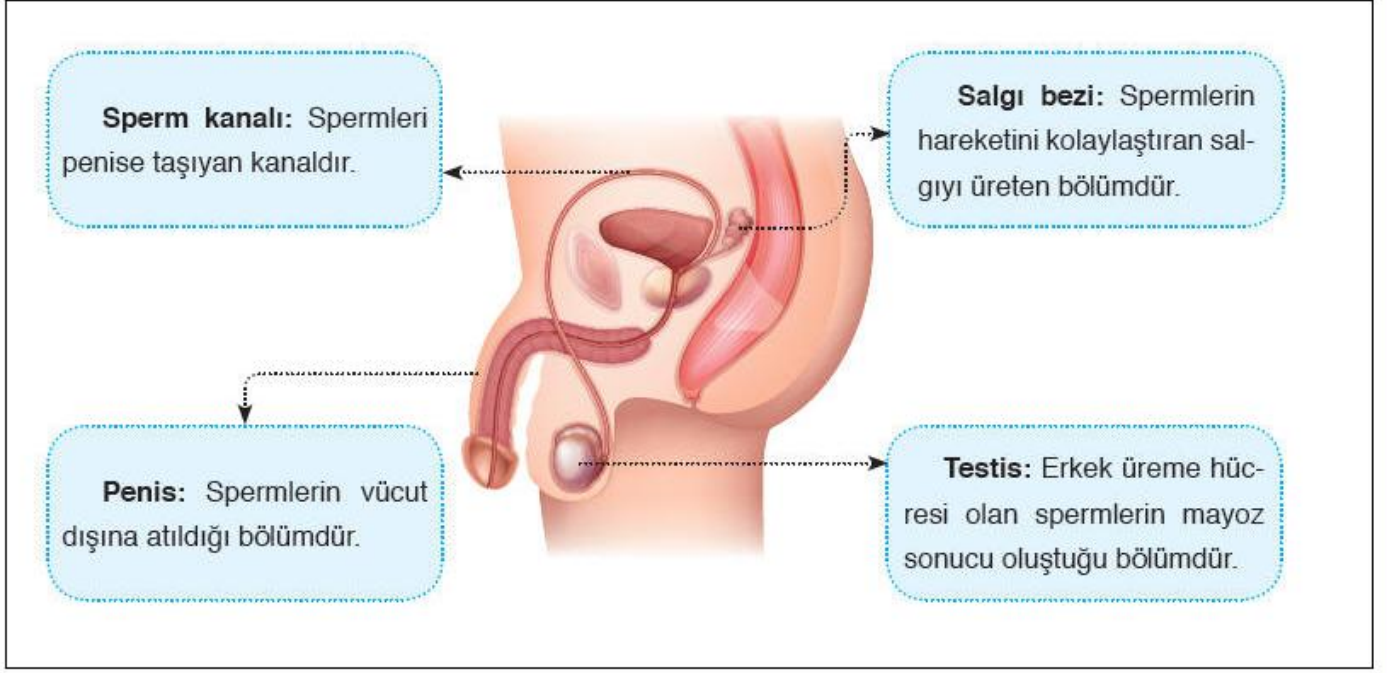

ANNE ADAYININ DİKKAT ETMESİ GEREKEN TEDBİRLER

Döl yatağındaki embriyonun sağlıklı bir şekilde gelişebilmesi için alınması gereken tedbirler vardır. Aşağıdaki araştırmayı inceleyerek bu konunun önemini anlayabiliriz.

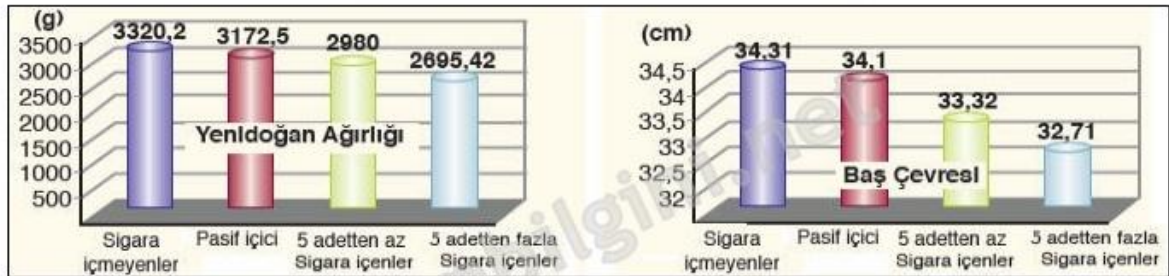

Anne adayının hamilelik süresince dikkat etmesi gerekenler aşağıda listelenmiştir.



- Anne adayı **alkol, sigara** ve **uyuşturucu** gibi zararlı alışkanlıklardan uzak durmalıdır.
- Anne adayı **doktor kontrolünde ilaç** kullanmalıdır.
- Anne adayı **sağlıklı besinler** tüketmeli, **yeterli** ve **dengeli** beslenmelidir.
- Anne adayı **psikolojik olarak ani değişimler** yaşamaktan kaçınmalıdır.
- Anne adayı **fiziksel aktivitelerine dikkat etmelidir.**